渡部工業株式会社

お客様に喜んで頂ける丁寧な仕事を心掛けております。

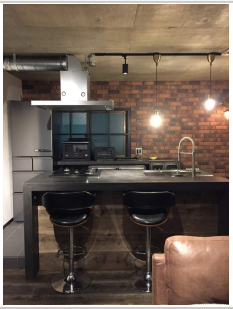

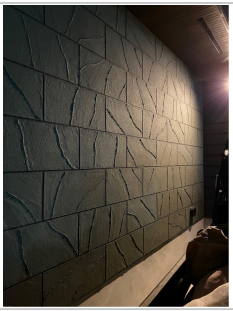

売りたい	左官・塗装・防水工事一式、マンション修繕工事、内装工事、リフォーム・リノベーション設計
連携したい	建設会社、工務店、不動産管理会社

企業情報

所在地	東京都足立区江北１－７－４
創業	2021年 3月

従業員数	5人超20人以下
年商	5千万円超1億円以下
業歴	5年以内
当社の強み	代表がまだ３０代と若く、実家の左官業で１５年の修行を積んだのち、現在建築の勉強をしながら様々な業種を扱っています。その為、モールテックスやジョリパットなどデザインに特化した左官材や古風な漆喰・洗出しなどの施工が強みです。また2級施工管理技士も当社の社員に在籍しているため修繕工事やリノベーションも施工致します。
主力の商品・業務・サービス	モールテックス・ジョリパット・漆喰・洗出し・リノベーションや内装工事などデザインからご提案いたします。