株式会社小島商店

創業1933年和牛仲卸、精肉加工から弁当、総菜製造

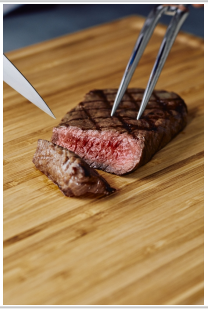

売りたい	血統、雌、肥育期間を厳選した和牛ブランドや循環型農法（ＳＤＧ’Ｓ）を実施する北里八雲牛の精肉。細かな加工指示を受け加工。産直ギフトも可能。近年はふるさと納税の商品も出荷しています。和牛惣菜と弁当も。

企業情報

所在地	東京都葛飾区青戸8-26-25
創業	1933年 11月
従業員数	20人超50人以下

年商	3億円超
業歴	30年超
URL	https://kojima-shoten.com/
当社の強み	今年でちょうど創業９０周年の和牛仲卸。仲卸だけではなく、飲食店様への精肉加工のご提案。また、百貨店での精肉店、駅構内での弁当惣菜店や飲食店も手掛ける。葛飾区の本社では、精肉加工、精肉の産直、弁当惣菜製造などを行っております。ふるさと納税の商品も提供しています。
主力の商品・業務・サービス	和牛文化を語る上での欠かせない「松阪牛」、「近江牛」そして「神戸牛」の三大和牛や、「飛騨牛」、ブランド立ち上げに携わった「雪降り和牛尾花沢」、循環型農法の「北里八雲牛」の販売