株式会社佐藤製作所

小ロット、多品種の取り扱い可能

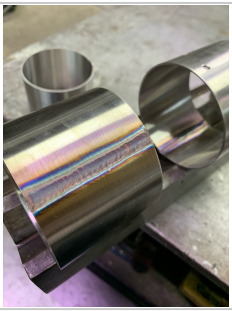

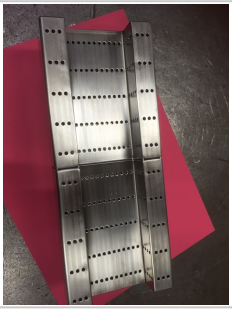

売りたい	金属製品の溶接、板金
連携したい	金属製品の溶接、板金

企業情報

所在地	東京都足立区入谷9-5-7
創業	1983年 4月

従業員数	5人以下
年商	5千万円以下
業歴	30年超
当社の強み	長年の業界経験による、溶接、板金技術を有しており、試作品等の小ロット、多品種の取り扱いができます。見積りの相談、お待ちしています。
主力の商品・業務・サービス	自動車、食品、理化学、製薬関連の取引あり。メインはステンレスの溶接、加工を行っています。