市川特殊硝子株式会社

あらゆるガラスを取り扱っております。

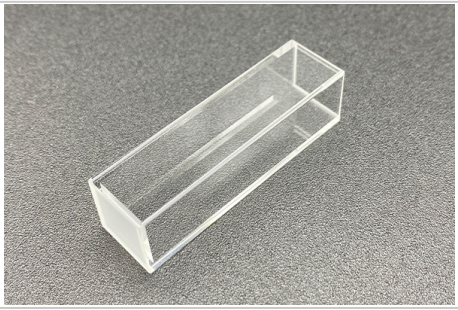

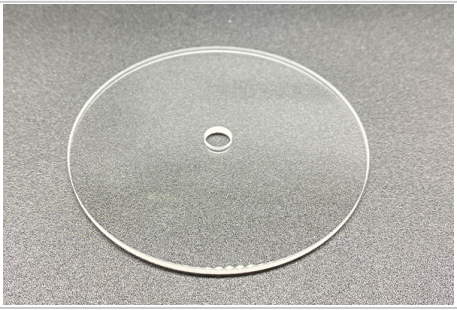

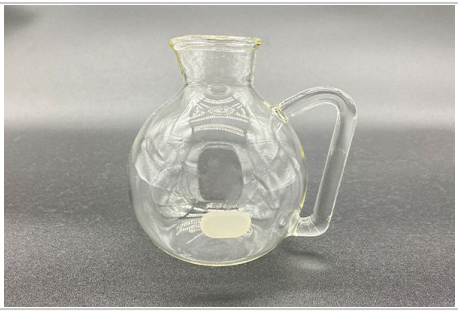

売りたい	大学及び研究開発の方に機会を頂きたい。

企業情報

所在地	東京都江戸川区篠崎町4-11-24 フロンティア篠崎202
創業	1972年 7月
従業員数	5人以下
年商	5千万円超1億円以下
業歴	30年超
URL	https://ichikawasilica.com/
当社の強み	規格外の特殊なガラスの素材を安価にご提案いたします。
主力の商品・業務・サービス	石英ガラス、ホウケイ酸ガラス、無アルカリガラス、薄膜ガラス。