株式会社葛飾テック

プラスチックの切削加工ならお任せください！

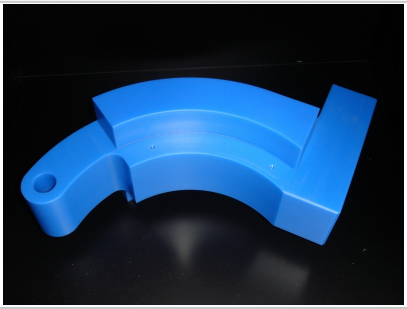

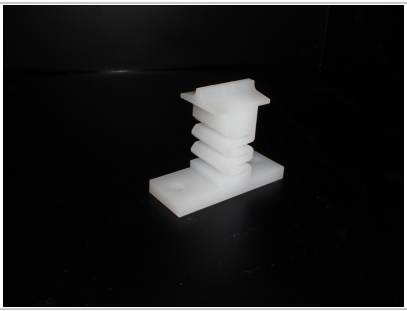
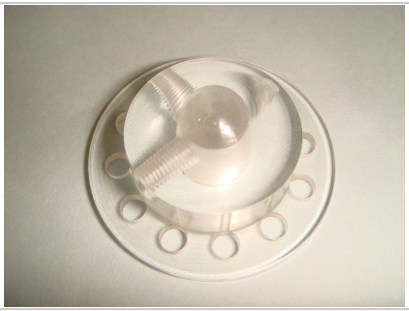

売りたい	機械製造メーカー様、試験機メーカー様に少ロットからプラスチック部品を製造いたします。
連携したい	同業他社で特に旋盤加工をやられる方希望します。

企業情報

所在地	東京都葛飾区東金町5-1-9
創業	2007年 12月
従業員数	5人以下
年商	1億円超3億円以下
業歴	10年超30年以内
URL	http://katu-tec.com

当社の強み	汎用プラスチックからスーパーエンプラまで材質を問わず、1個から製作いたします。材質・形状などご相談ください。
主力の商品・業務・サービス	NC旋盤、マシニングセンター、カバー製作