株式会社渡邉設備

確かな技術で、安心、安全を届けます。

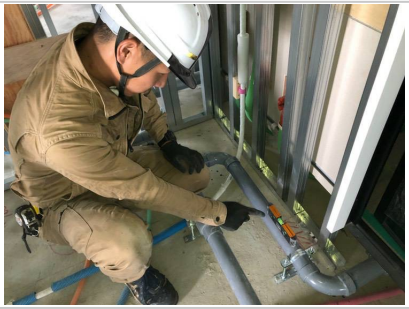

連携したい	商業施設、マンションなどの配管設備工事一式、ダクト工事一式

企業情報

所在地	東京都足立区六木2-10-9
創業	2016年 12月
従業員数	5人以下
年商	5千万円超1億円以下
業歴	5年超10年以内
当社の強み	当社は設立7年目とまだまだ若い会社ですが、確かな技術を強みとして、信用、信頼を大切に、常に責任感を持って施工しております。現場責任者を中心とし、若手社員と一丸になって、安全に工事を終えることが当社の強みです。また、有資格者が在籍しているため、より質の高い技術の提供ができると考えています。
主力の商品・業務・サービス	衛生設備工事、空調設備工事、消火設備工事、ダクト工事