三祐医科工業株式会社

医療器具製造一筋50年で培ってきた加工技術

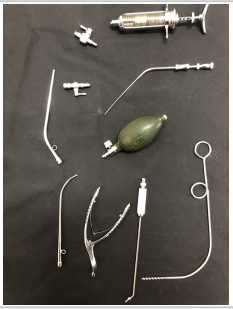
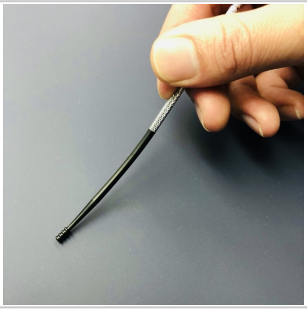

売りたい	医療機器製造 自社商品「医療器具屋さんが作った耳かき」の販売

企業情報

所在地	東京都足立区六木1-12-9
創業	1972年 5月
従業員数	5人超20人以下
年商	5千万円以下

業歴	30年超
URL	https://www.sanyu-med.jp
当社の強み	私たちは創業から50年以上、医療の現場で使用されるカテーテル（血管などに挿入する管状の機器）や注射器など、いわば命を預かる道具である金属製医療機器だけを一筋につくってまいりました。医療用の器具は人の体内に入ったり触れたりするものですから、「安全」で「安心」して使うことが出来ることを何よりも求められます。その要求に応える仕上げをするためには、熟練の加工技術や手仕事による職人の感覚が必要とされます。
主力の商品・業務・サービス	当社では機械加工では行えない、やすりがけや曲げ加工などの手仕上げ加工を得意としております。「医療器具屋さんが作った耳かき」シリーズは、そうした長年培ってきた技術・製法から生まれた製品です。